REUNIÓN DEFINICIÓN DE NECESIDADES DE EPP VIGENCIA 2026

FECHA: 12 MAYO 2026

HORA: 10:30 AM

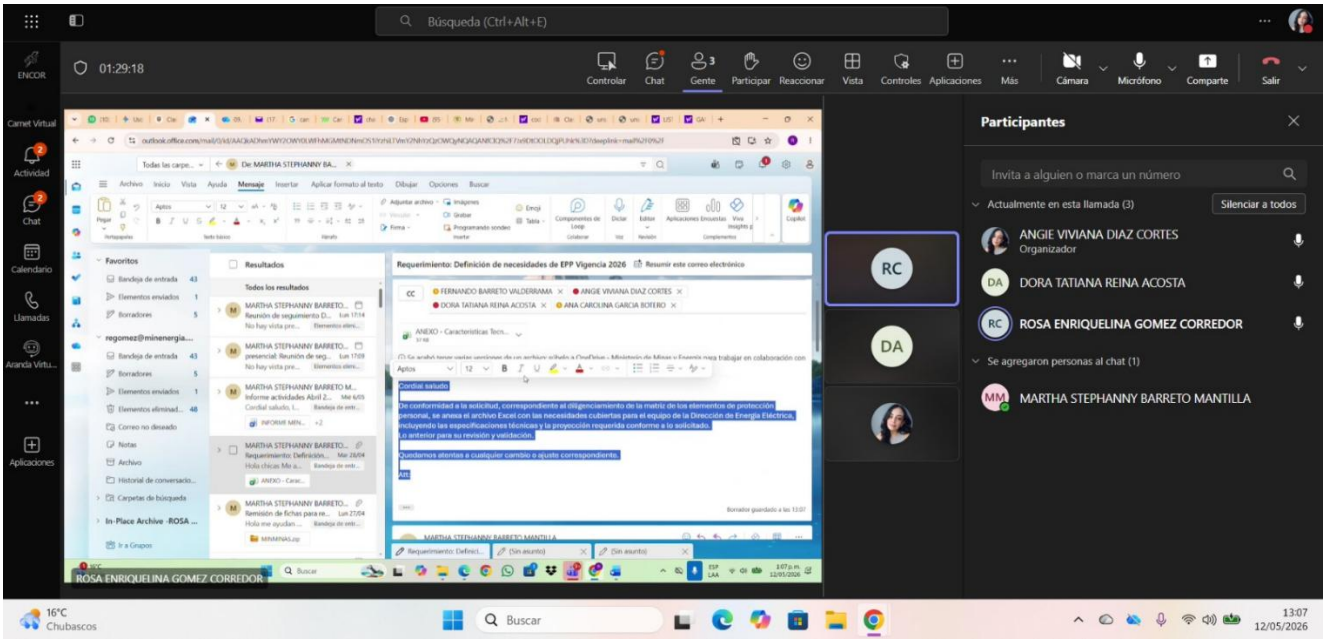

La reunión se llevó a cabo con el fin de complementar la revisión de las necesidades de Elementos de Protección Personal (EPP) correspondientes a la vigencia 2026. Durante la jornada, se realizó la verificación y rectificación de todos los elementos y sus respectivos códigos, con el apoyo de la coordinadora y los ingenieros, quienes validaron que los elementos requeridos estuvieran completos y correctamente relacionados.

Asimismo, se efectuaron algunas correcciones puntuales y una última revisión general para confirmar que cada elemento contara con el código correspondiente. Finalmente, se realizó una breve socialización de las rectificaciones efectuadas y, una vez validado que la información estaba completa y correcta, se procedió con el envío de la base consolidada.